

EVALUACIÓN SATISFACCIÓN PROYECTOS

PLANES DE BARRIO

AÑO 2019

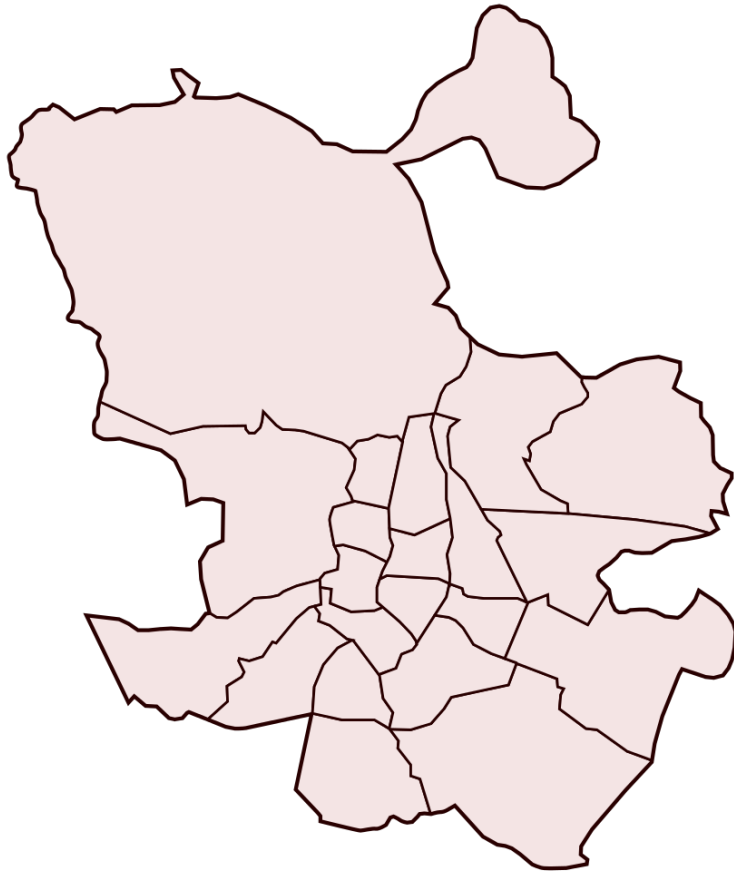

Plan de barrio:

**LUCERO-PUERTA DEL ÁNGEL
/LATINA**



Evaluación de la Satisfacción Proyectos Planes de Barrio año 2019

Informe del Plan de Barrio: LUCERO-PUERTA DEL ÁNGEL /LATINA

Área de gobierno de Coordinación Territorial y Asociaciones
C/ Montalbán,1. 28014. Madrid

- **Análisis global de los resultados de las actuaciones realizadas en el plan de barrio LUCERO-PUERTA DEL ÁNGEL /LATINA**
- Actuaciones realizadas en el Plan de Barrio **6**
- **Análisis general de las actividades desarrolladas en el plan de barrio LUCERO-PUERTA DEL ÁNGEL /LATINA**
- Actividades realizadas por las Asociaciones de Vecinos **8**

LUCERO-PUERTA DEL ÁNGEL / LATINA

ASOCIACIÓN DE VECINOS ALTO DE EXTREMADURA

AV43 BANCO DE LIBROS DE TEXTO Y MATERIAL ESCOLAR

ASOCIACIÓN DE VECINOS LUCERO

AV44 VIVIMOS, CONVIVIMOS Y APRENDEMOS

ASOCIACIÓN DE VECINOS PUERTA DEL ÁNGEL

AV45.1 TALLERES CREATIVO-PARTICIPATIVOS

AV45.2 ¿Y TÚ QUÉ QUIERES? TEATRO SOCIAL

15 cuestionarios

15 cuestionarios

40 cuestionarios

40 cuestionarios

99 cuestionarios

36 cuestionarios

63 cuestionarios



iMADRID!



iMADRID!



ANÁLISIS GLOBAL
de las Actuaciones realizadas
en el Plan de Barrio
LUCERO-PUERTA DEL ÁNGEL /LATINA

LUCERO-PUERTA DEL ÁNGEL /LATINA

Cuestionarios: 154

Edad (%)

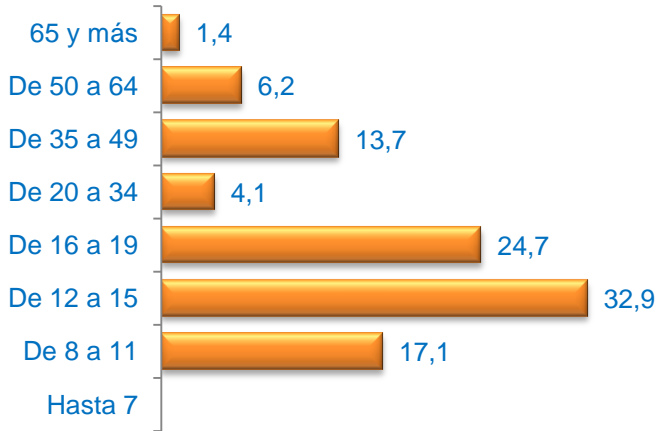

Media Edad: 21,67

Sexo (%)

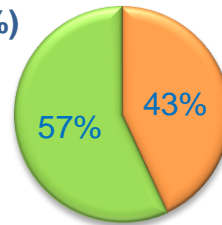

■ Hombre ■ Mujer

Nacionalidad (%)

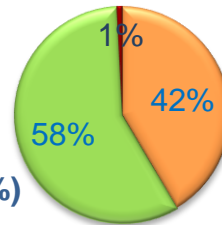

■ Española ■ Extranjera ■ Doble

Formación * (%)



* Del que realiza la actividad o de los padres / tutor si es menor

Grado de Satisfacción (%)

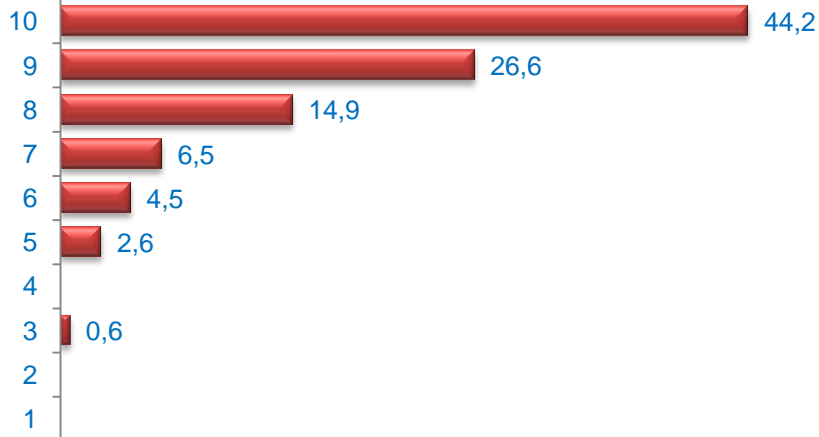

Media Satisfacción: 8,88

Valoración (media)

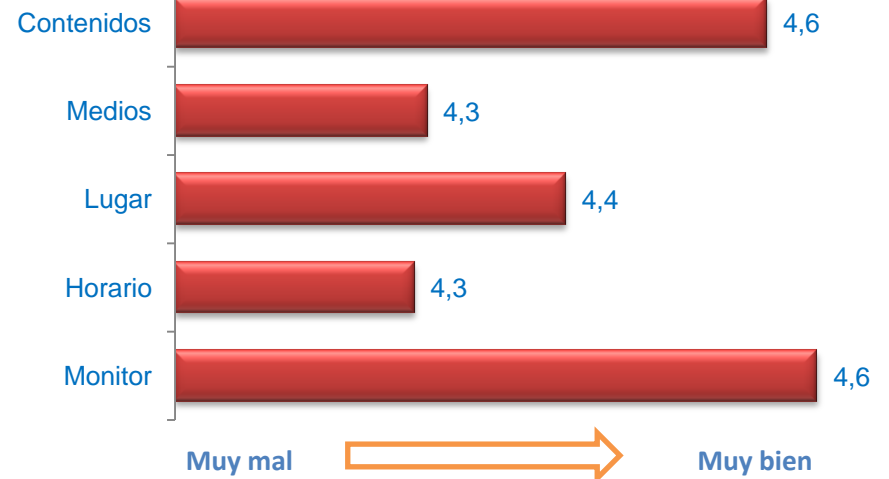



ANÁLISIS GENERAL **de las Actividades Desarrolladas** **en el Plan de Barrio** **LUCERO-PUERTA DEL ÁNGEL /LATINA**

Edad (%)

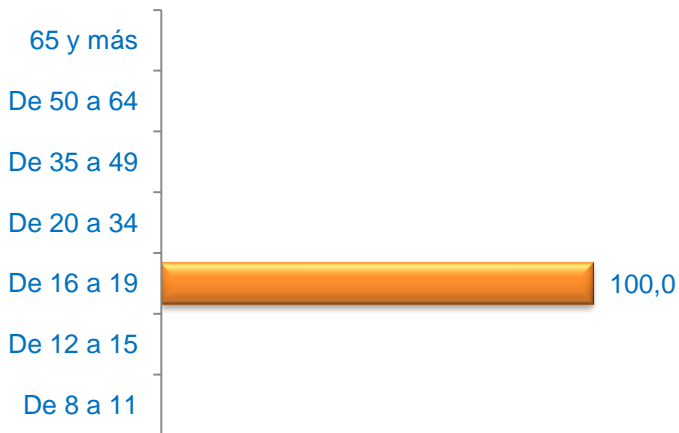

Media Edad: 16,86

Sexo (%)

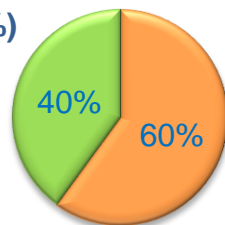

■ Hombre ■ Mujer

Nacionalidad (%)

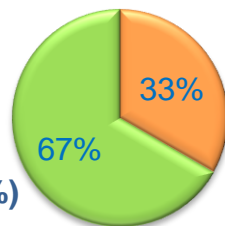

■ Española ■ Extranjera ■ Doble

Formación * (%)



* Del que realiza la actividad o de los padres / tutor si es menor

Grado de Satisfacción (%)

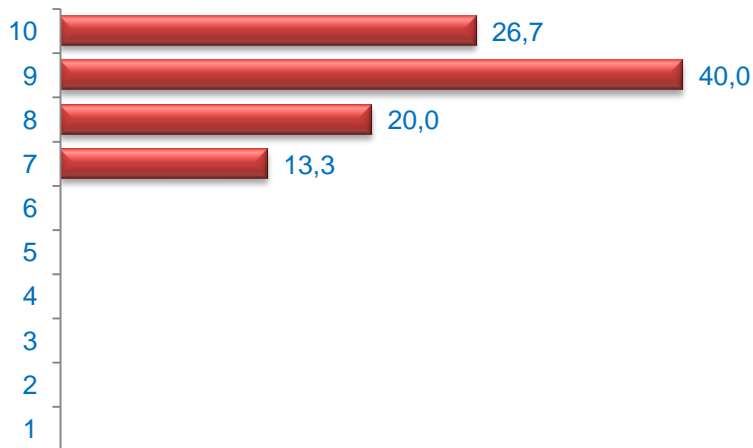

Media Satisfacción: 8,80

Edad (%)

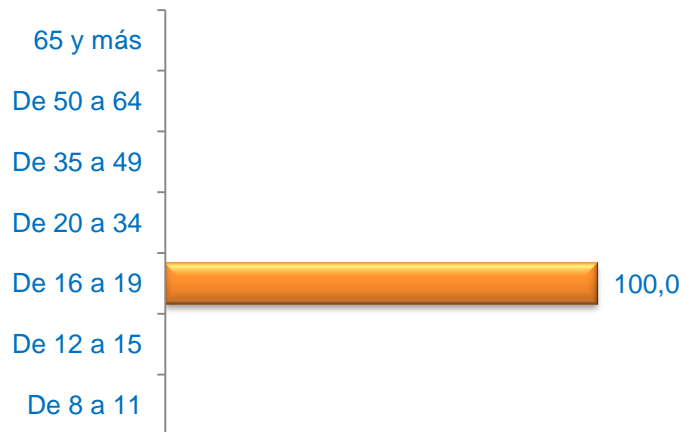

Media Edad: 16,86

Sexo (%)

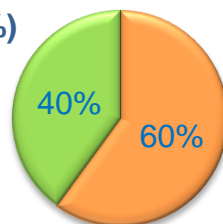

■ Hombre ■ Mujer

Nacionalidad (%)

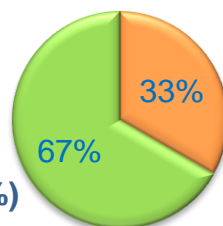

■ Española ■ Extranjera ■ Doble

Formación * (%)



* Del que realiza la actividad o de los padres / tutor si es menor

Grado de Satisfacción (%)

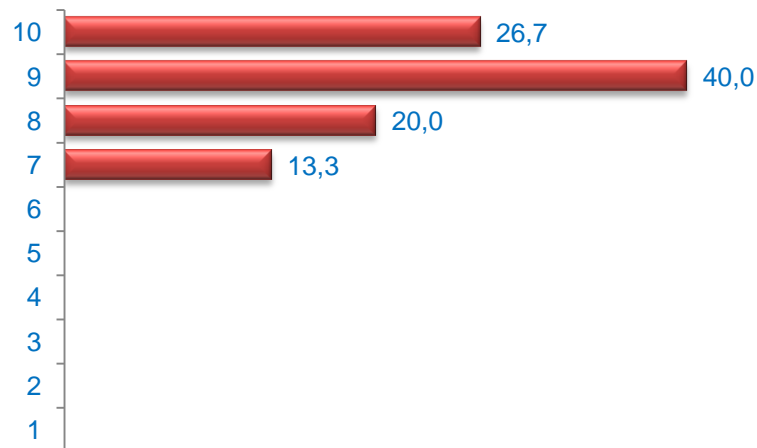

Media Satisfacción: 8,80

Edad (%)

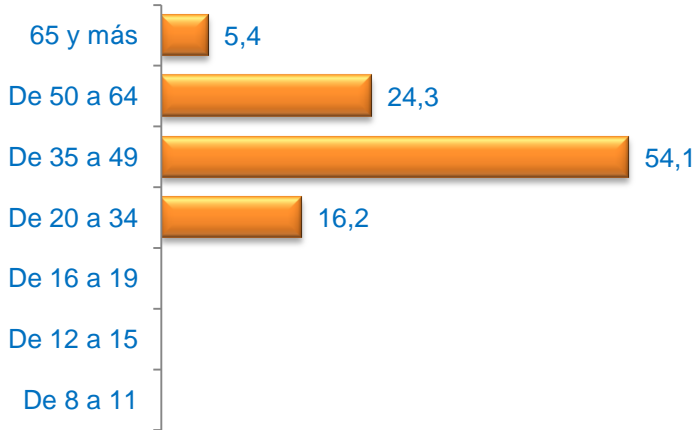

Media Edad: 43,41

Sexo (%)

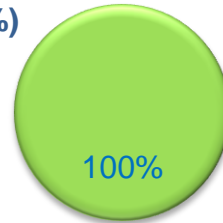

■ Hombre ■ Mujer

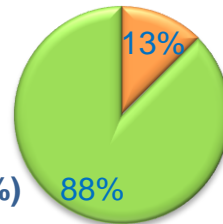

Nacionalidad (%)

■ Española ■ Extranjera ■ Doble

Grado de Satisfacción (%)

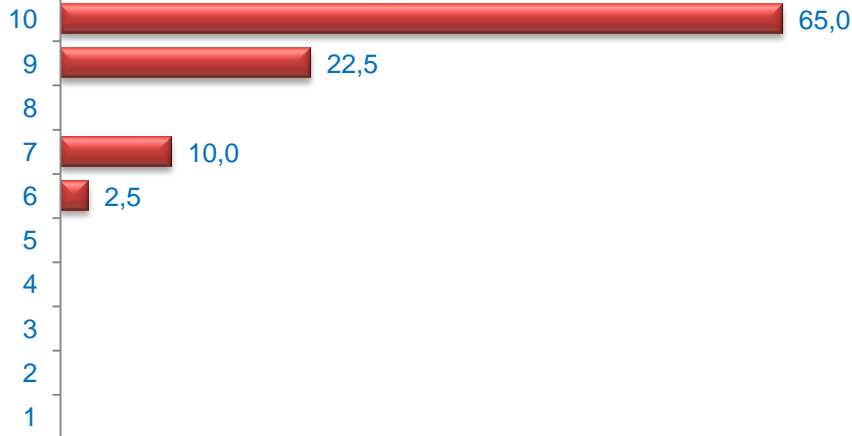

Media Satisfacción: 9,38

Formación * (%)



* Del que realiza la actividad o de los padres / tutor si es menor

Valoración (media)

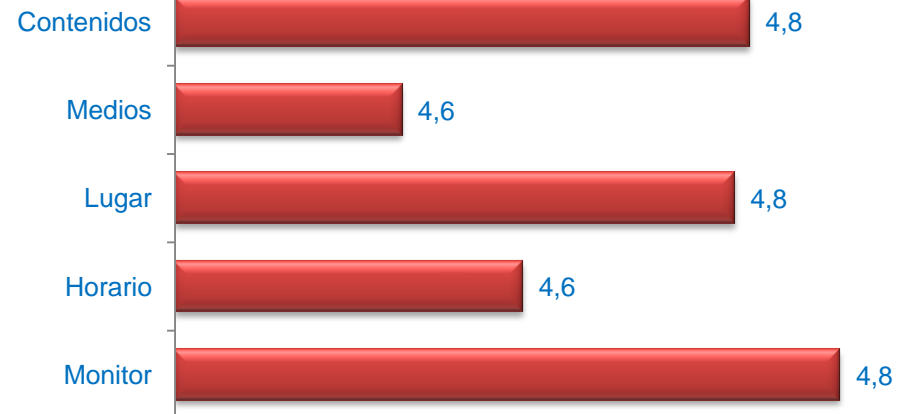

Muy mal



Muy bien

Edad (%)

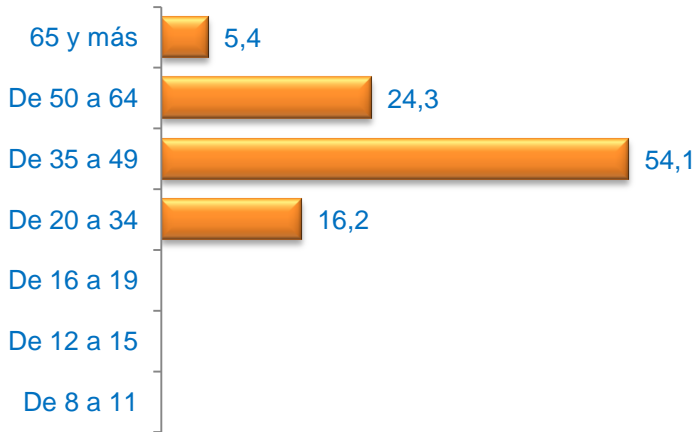

Media Edad: 43,41

Sexo (%)

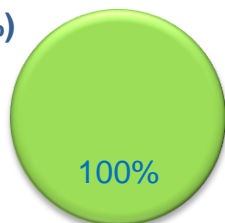

■ Hombre ■ Mujer

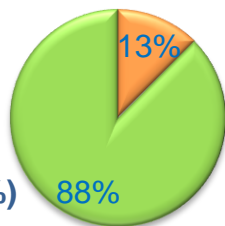

Nacionalidad (%)

■ Española ■ Extranjera ■ Doble

Grado de Satisfacción (%)

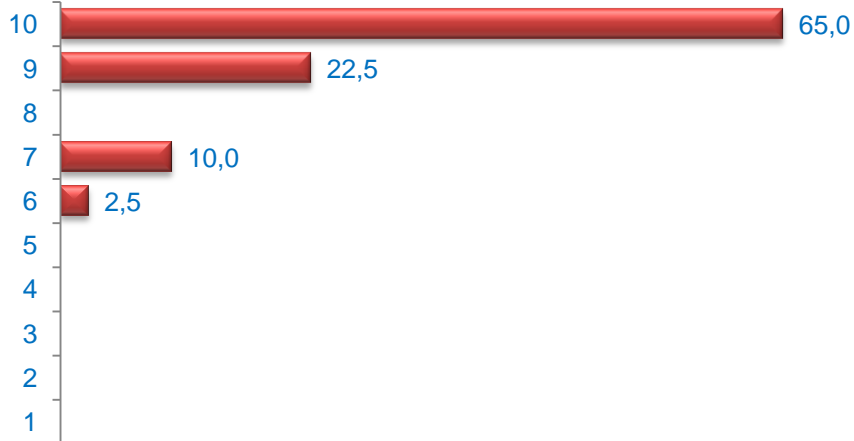

Media Satisfacción: 9,38

Formación * (%)



* Del que realiza la actividad o de los padres / tutor si es menor

Valoración (media)

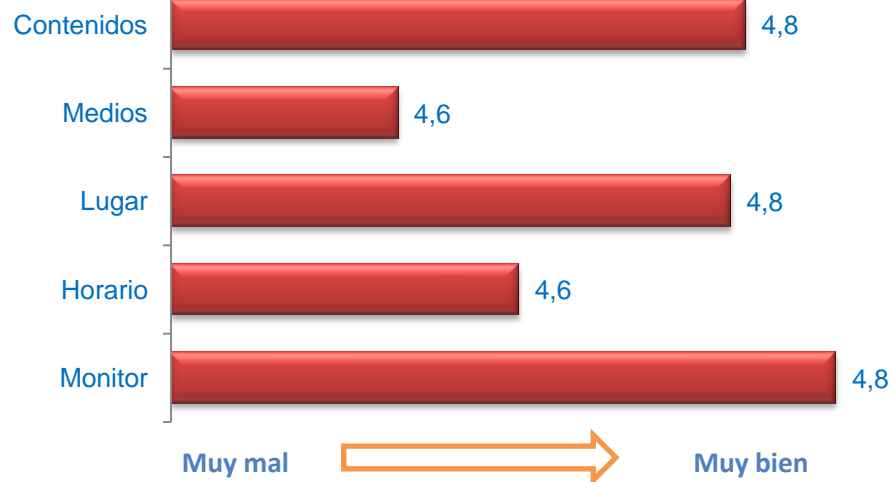

Edad (%)

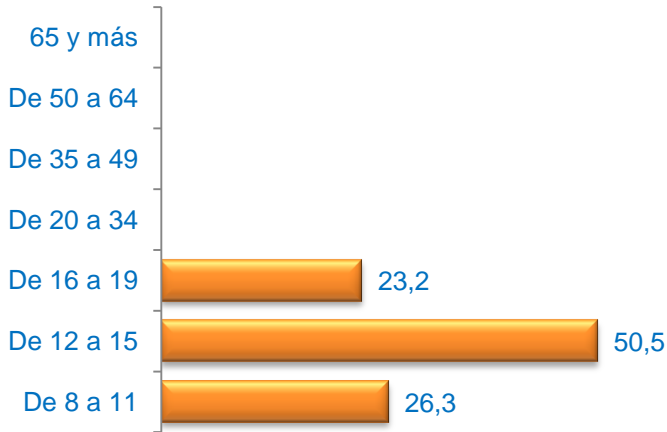

Media Edad: 13,92

Sexo (%)

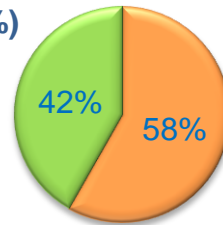

■ Hombre ■ Mujer

Nacionalidad (%)

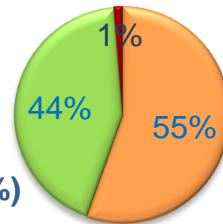

■ Española ■ Extranjera ■ Doble

Formación * (%)



* Del que realiza la actividad o de los padres / tutor si es menor

Grado de Satisfacción (%)

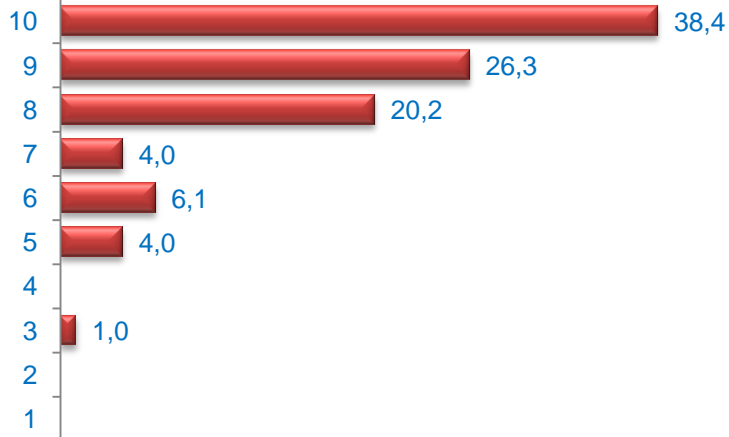

Media Satisfacción: 8,70

Valoración (media)

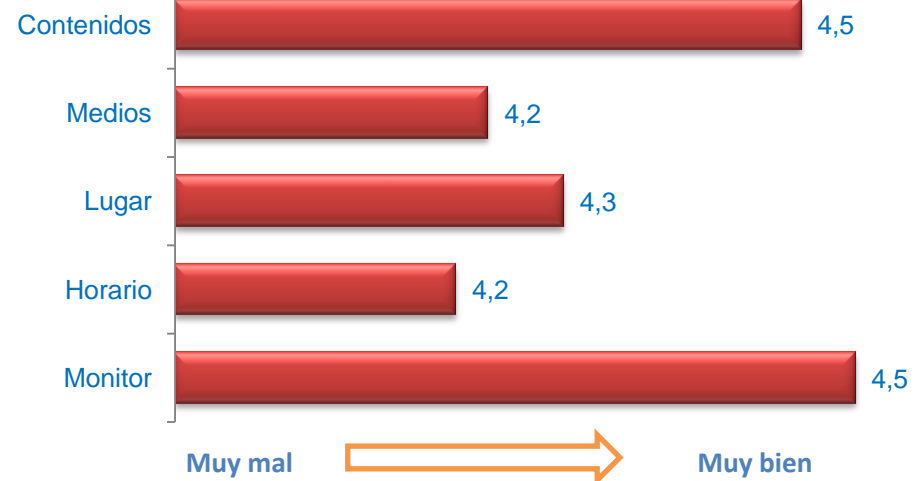

Edad (%)

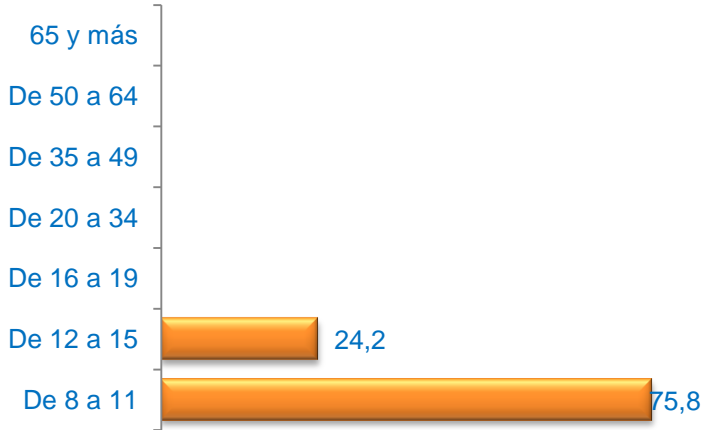

Media Edad: 11,06

Sexo (%)

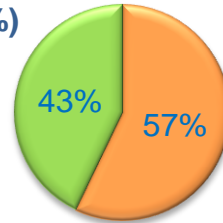

■ Hombre ■ Mujer

Nacionalidad (%)

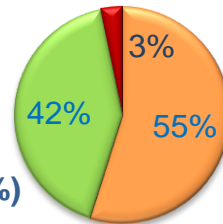

■ Española ■ Extranjera ■ Doble

Formación * (%)



* Del que realiza la actividad o de los padres / tutor si es menor

Grado de Satisfacción (%)

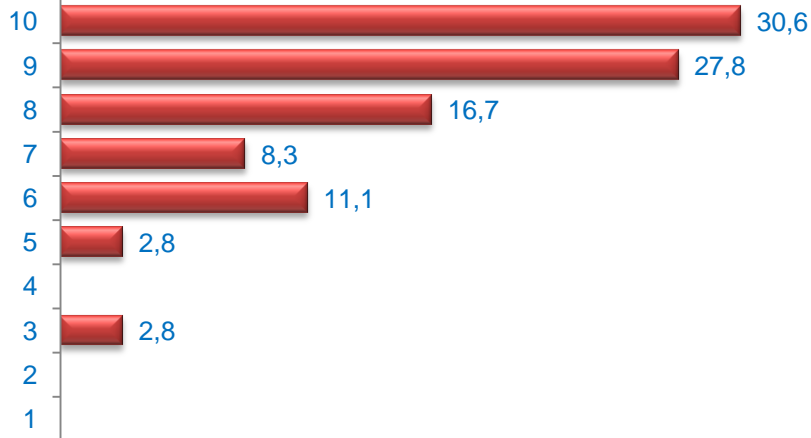

Media Satisfacción: 8,36

Valoración (media)

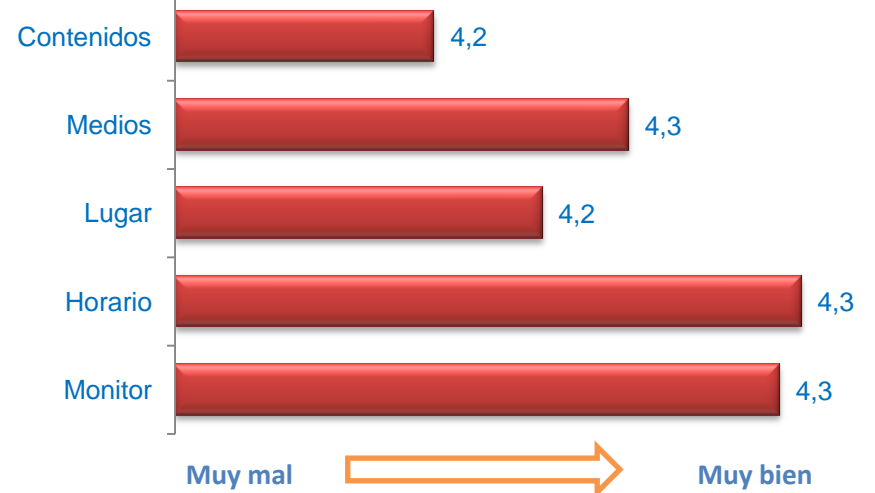

¿Y TÚ QUÉ QUIERES? TEATRO SOCIAL

Cuestionarios: 63

Edad (%)

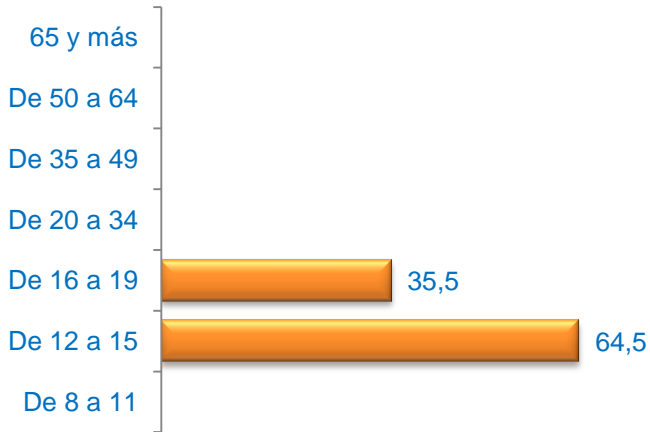

Media Edad: 15,44

Sexo (%)

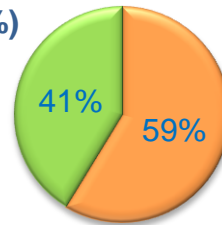

■ Hombre ■ Mujer

Nacionalidad (%)

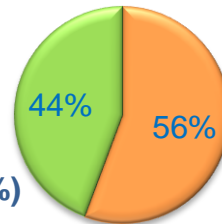

■ Española ■ Extranjera ■ Doble

Formación * (%)



* Del que realiza la actividad o de los padres / tutor si es menor

Grado de Satisfacción (%)

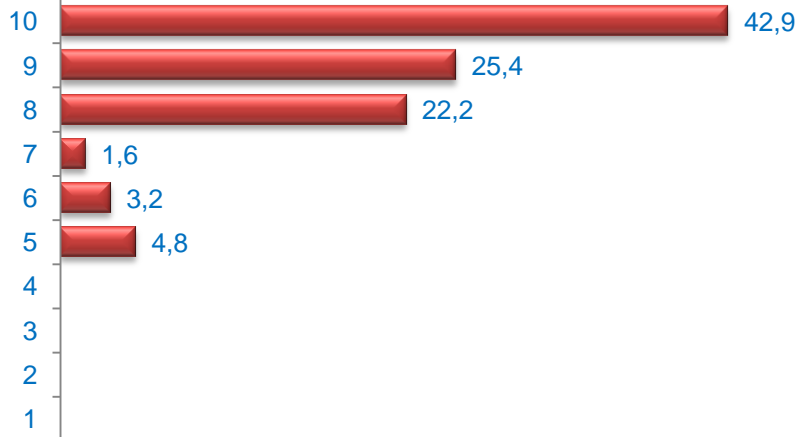

Media Satisfacción: 8,89

Valoración (media)

